ตารางเปรียบเทียบค่าไฟตามขนาด BTU

รุ่น	ขนาด (บีทียู/ชั่วโมง)	SEER (บีทียู/ชั่วโมง/วัตต์)	ค่าไฟฟ้า ต่อปี*	ค่าไฟฟ้า เฉลี่ยต่อวัน**
FTM09PV2S	9,200	13.28	10,039	27.50
FTM13PV2S	13,000	13.22	14,357	39.33
FTM15PV2S	14,400	14.31 ★★	14,692	40.25
FTM18PV2S	18,090	13.18	20,039	54.90

*เฉพาะรุ่น FTM15PV2S เท่านั้น

*ค่าไฟฟ้าต่อปีอ้างอิงตามข้อมูลฉลากประหยัดไฟเบอร์ 5 กำหนดให้เครื่องปรับอากาศใช้งาน 8 ชั่วโมง/วัน

**ค่าไฟฟ้าเฉลี่ยต่อวัน คำนวณจากค่าไฟฟ้าต่อปีอ้างอิงตามข้อมูลฉลากประหยัดไฟเบอร์ 5 หารด้วยจำนวนวัน 365 วัน

FTM SERIES

SPECIFICATIONS

Models (รุ่น)	Indoor Unit (ชุดภายใน) / Outdoor Unit (ชุดภายนอก)		FTM09PV2S / RM09PV2S	FTM13PV2S / RM13PV2S	FTM15PV2S / RM15PV2S	FTM18PV2S / RM18PV2S
Cooling Capacity (ขนาดการทำความเย็น)		kW	2.7	3.8	4.2	5.3
		BTU/hr	9,200	13,000	14,400	18,090
Power Consumption (กำลังไฟฟ้า)		W	730	1,040	1,063	1,472
SEER (อัตราส่วนประสิทธิภาพของพลังงานตามฤดูกาล)		BTU/W.h	13.38	13.22	14.31 ★★	13.18
Power Source (แหล่งจ่ายไฟ)		V/Ph/Hz	220 V / 1 Phase / 50 Hz			
Indoor Unit (ชุดภายใน)			**FTM09PV2S**	**FTM13PV2S**	**FTM15PV2S**	**FTM18PV2S**
Front Panel Color (สีหน้ากาก)			White (ขาว)			
Air Flow Rate (อัตราการหมุนเวียนอากาศ)	H	m^3/min (cfm)	10.2 (360)	10.4 (367)	18.1 (639)	18.1 (639)
	M		8.3 (293)	8.6 (304)	14.8 (523)	15.0 (530)
	L		6.4 (226)	6.7 (237)	11.8 (417)	11.9 (420)
	SL		-	-	-	-
Fan Speed (ระดับความเร็วพัดลม)			5 Steps, Auto			
Air Direction Control (การกระจายลม)			Auto Swing (Up-Down) สวิงอัตโนมัติ (ขึ้น-ลง)			
Air Filter (แผ่นกรองอากาศ)			Air Quality filter-PM2.5 & Enzyme Blue (แผ่นกรอง PM 2.5 และเอนไซม์บลู)			
Sound Level (H/M/L/SL) (ระดับเสียง)		dBA	37 / 33 / 28	41 / 36 / 31	45 / 39 / 34	45 / 41 / 35
Dimensions HxWxD (ขนาด: สูงxกว้างxลึก)		mm	283 x 770 x 223		295 x 990 x 263	
Weight (น้ำหนัก)		kg	8	9	13	
Piping Connecting Size (ขนาดท่อ)	Drain	inch	Ø5/8			
Outdoor Unit (ชุดภายนอก)			**RM09PV2S**	**RM13PV2S**	**RM15PV2S**	**RM18PV2S**
Casing Color (สีชุดภายนอก)			Ivory White (ขาวงาช้าง)			
Air Flow Rate (อัตราการหมุนเวียนอากาศ)	H	m^3/min (cfm)	27 (953)			38.5 (1,360)
	L		-			
Sound level (ระดับเสียง)		dBA	49			
Dimensions HxWxD (ขนาด: สูงxกว้างxลึก)		mm	550 x 658 x 275	550 x 765 x 285		595 x 845 x 300
Weight (น้ำหนัก)		kg	32	38	35	41
Piping Connecting Size (ขนาดท่อ)	Liquid	inch	Ø1/4			
	Gas	inch	Ø3/8	Ø1/2		Ø5/8
Compressor Type (คอมเพรสเซอร์)			Hermetically Sealed Rotary Type			
Refrigerant (สารทำความเย็น)			R32			
Chargeless (เดินท่อได้ไกลสูงสุดโดยไม่ต้องเติมน้ำยา)		m	10			
Max. Interunit Piping Length (ความยาวการเดินท่อสูงสุด)		m	25			30
Max. Interunit Height Difference (ความต่างระดับสูงสุด)		m	15			
Outdoor Heat Exchanger (ชนิดแผงคอยล์ร้อนของเครื่องภายนอก)			Copper Tube			

เงื่อนไขการวัดค่า
1. เงื่อนไขค่าขนาดทำความเย็น : อุณหภูมิภายใน 27°CDB, 19°CWB : อุณหภูมิภายนอก 35°CDB : ความยาวท่อ 7.5 m.
2. วัดระดับความดังในห้องปิยง ที่เงื่อนไขอุณหภูมิเช่นเดียวกับข้อ 1 ในการใช้งานจริงค่าเหล่านี้มีมากะสูงมากกว่าที่แสดงเนื่องจากผลกระทบของเสียงโดยรอบ
3. ค่าที่แสดงข้างต้นมาจากการทำงานโดยใช้รุ่นประหยัดไฟเบอร์ 5 สามารถตรวจสอบโดยอ้างจากค่าที่ระบุในฉลากประหยัดไฟเบอร์ 5 ของการไฟฟ้าฝ่ายผลิตแห่งประเทศไทย (กฟผ.) แหล่งพลังงานขนาด 220V, 50Hz
4. เครื่องปรับอากาศรุ่นประหยัดไฟเบอร์ 5 สามารถตรวจสอบโดยอ้างจากค่าที่ระบุในฉลากประหยัดไฟเบอร์ 5 ของการไฟฟ้าฝ่ายผลิตแห่งประเทศไทย (กฟผ.)
5. ข้อมูลอาจมีการเปลี่ยนแปลงโดยไม่ต้องแจ้งให้ทราบล่วงหน้า
6. ราคาสินค้าระบุ ณ จุดขาย

JAPAN QUALITY

THINK EARTH คืนชีวิต...คืนต่างไปในดินโลก

ISO 9001 JQA-QMA15390 091 — Siam Daikin Sales Co.,Ltd
ISO 14001 JQA-EM4484 091 — Siam Daikin Sales Co.,Ltd
ISO 45001 JQA-OH0399 091 — Siam Daikin Sales Co.,Ltd (Head Office)
ISO 9001 JQA-1452 ISO 9001 DIT
ISO 14001 JQA-E-90108 ISO 14001 DIT
ISO 45001 JQA-OH0031 ISO 45001 DIT
NSC-TIS1-TIS17025 CALIBRATION 0093
มอก.1155-2557
มอก. 2134-2553
มอก. 1529-2561

DAIKIN
บริษัท สยามไดกิ้นเซลส์ จำกัด
22 ซ.อ่อนนุช 55/1 แขวงประเวศ เขตประเวศ กรุงเทพฯ 10250
โทร. 0-2838-3200 โทรสาร. 0-2721-7607
www.daikin.co.th

ผู้จำหน่าย

COOL LINE 1271 บริการ-แจ้งซ่อม ทุกวัน

FTM SERIES ★★

เย็นไวด้วย POWERFUL MODE พร้อมประหยัดไฟสูงสุดเบอร์ 5 / 2 ดาว*
อากาศสะอาด กรองฝุ่น PM2.5 และยับยั้งแบคทีเรียด้วย AIR QUALITY FILTER

HIGHLIGHT
FEATURES

POWERFUL MODE
เย็นเร็ว ประหยัดพลังงาน

เร่งรอบการทำงานของคอมเพรสเซอร์และแรงลมสูงสุด ช่วยปรับอุณหภูมิห้องให้ลดลงรวดเร็วกว่าโหมดความเย็นปกติ หลังผ่านไป 20 นาที จะกลับสู่โหมดความเย็นปกติโดยอัตโนมัติ*

ระยะเวลาในการทำความเย็น

POWERFUL MODE → โหมดทำความเย็นปกติ

เวลา

*เวลาในการทำงานของ Powerful Mode อาจสิ้นสุดลงขึ้นอยู่กับสภาพอุณหภูมิห้อง

ANTI-BACTERIA & PM2.5 FILTER (AIR QUALITY FILTER)

แผ่นกรองล่าสุดที่ไม่เพียงกรองฝุ่นละเอียด PM2.5 ได้ แต่ยังช่วยยับยั้งกลิ่นไม่พึงประสงค์ สารก่อภูมิแพ้ ไวรัส และแบคทีเรีย ได้อย่างมีประสิทธิภาพ ด้วยเทคโนโลยี Enzyme Blue โดยมีผลทดสอบแล้วว่าสามารถยับยั้งเชื้อโรค ได้ถึง 99.9%*

*ผลทดสอบจากประเทศญี่ปุ่น ตามมาตรฐาน JIS L 1902:2015 ทำการทดสอบกับเชื้อ Staphylococcus aureus, Escherichia coli (E.coli), Klebsiella pneumoniae, Pseudomonas aeruginosa, MRSA and Moraxella

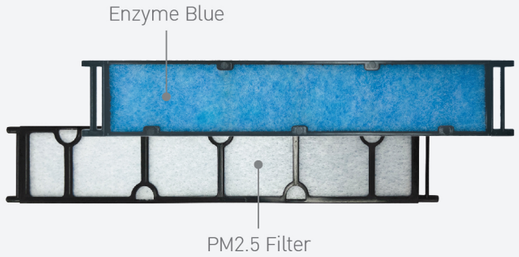

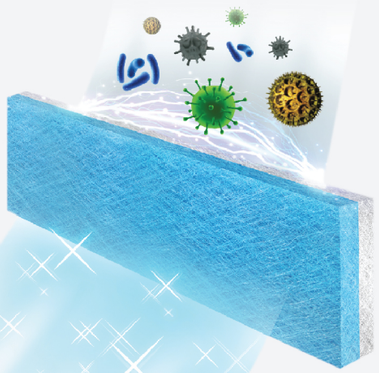

ช่วยยับยั้ง

ฝุ่น PM2.5 | กลิ่นไม่พึงประสงค์ | สารก่อภูมิแพ้ | แบคทีเรีย | ไวรัส

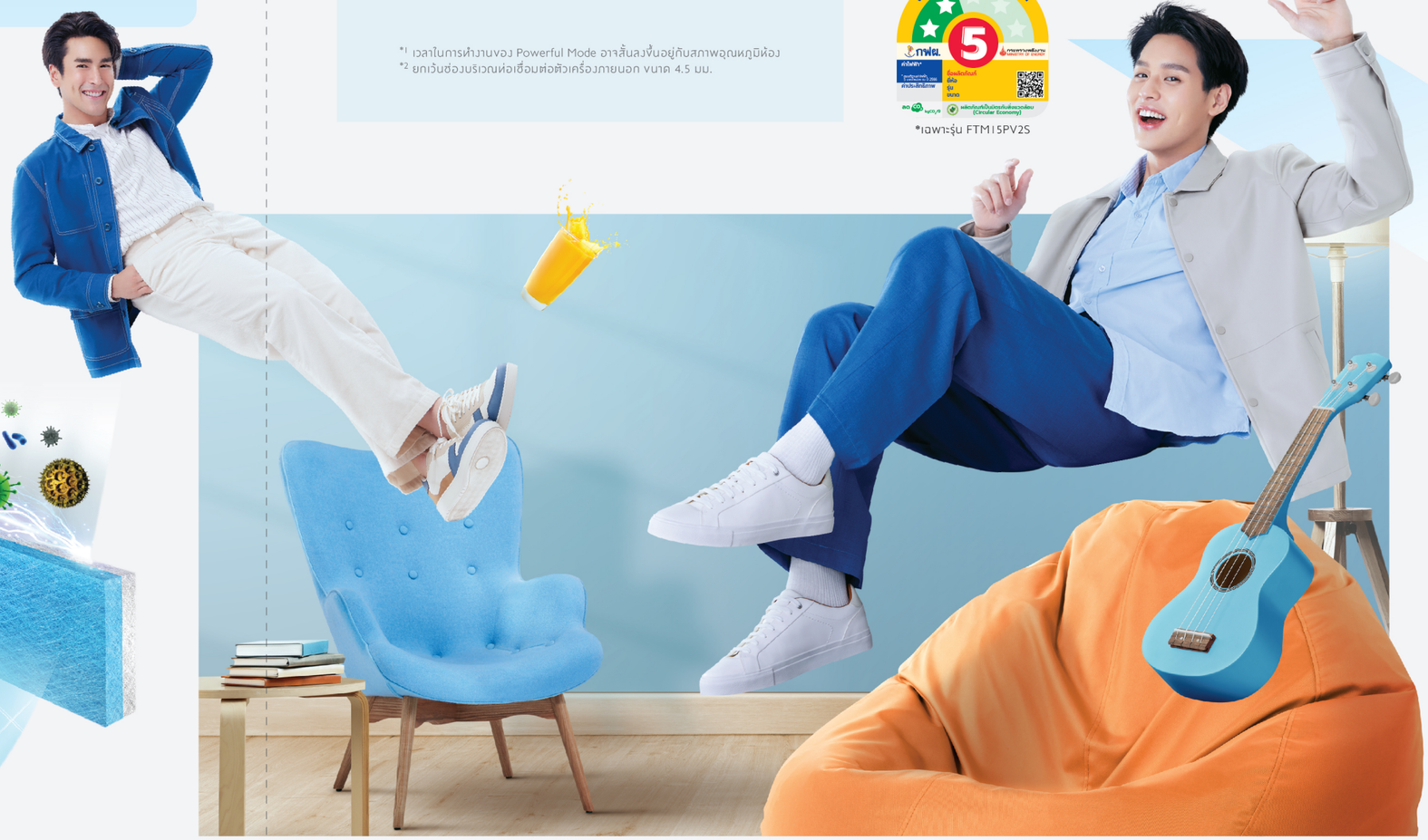

PERFECT
FEATURES

POWERFUL MODE :
เร่งรอบการทำงานของคอมเพรสเซอร์และแรงลมสูงสุด ช่วยปรับอุณหภูมิห้องให้ลดลงรวดเร็วกว่าโหมดความเย็นปกติ หลังผ่านไป20 นาที จะกลับสู่โหมดความเย็นปกติโดยอัตโนมัติ*1

ครีบระบายความร้อน :
ทนทาน เคลือบสารป้องกันการกัดกร่อน

AIR QUALITY FILTER :
ช่วยกรองฝุ่น PM2.5 และช่วยยับยั้งแบคทีเรียด้วยสารชีวภาพ Enzyme Blue

LIZARD PROOF DESIGN :
ลดขนาดช่องต่าง ๆ ที่สามารถเข้าถึงแผงวงจรให้เล็กลงเพียง 4 มม. เพื่อช่วยป้องกันความเสียหายที่เกิดจากสัตว์*2

*1 เวลาในการทำงานของ Powerful Mode อาจสิ้นสุดลงขึ้นอยู่กับสภาพอุณหภูมิห้อง
*2 ยกเว้นช่องบริเวณท่อเชื่อมต่อตัวเครื่องภายนอก ขนาด 4.5 มม.

FTM SERIES
FTM-P

สัมผัสปรากฏการณ์คุ้ม...
เย็นสบายใจไร้กังวล

ให้ประสิทธิภาพการทำความเย็นสูง
ด้วยสารทำความเย็น R32
เย็นเร็ว เย็นจัด ประหยัดพลังงาน
ลดการเกิดภาวะเรือนกระจก

*เฉพาะรุ่น FTM15PV2S